

QUANDO CRIAMOS UMA BOA MARCA
ABRIMOS UM PORTAL PARA O FUTURO

REVISÃO DE ACESSOS – FORNECEDOR

Programação

I. Revisão de Acessos – Usuário Administrador

II. Delegar Revisão

III. Autorrevisão

I. Revisão de Acessos – Usuário Administrador

Accesse o Portal Petronect (www.petronect.com.br).

I. Revisão de Acessos – Usuário Administrador

A Revisão de Acessos só poderá ser realizada pelo Usuário Administrador da Empresa.

Quando o usuário Administrador acessar o Portal, será exibida automaticamente a mensagem abaixo:

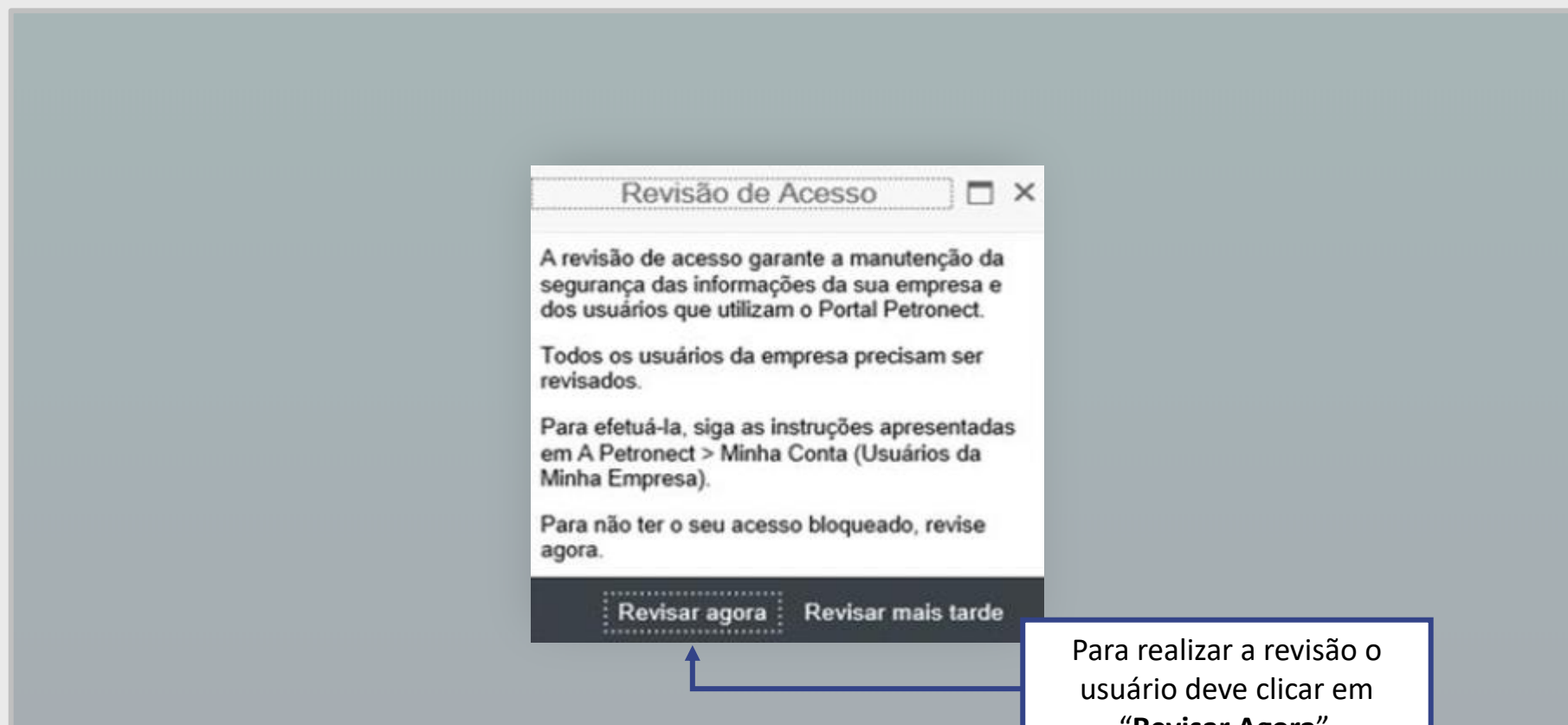

I. Revisão de Acessos – Usuário Administrador

Acesse “A Petronect” > “**Minha Conta**” ou clique em “**Minha Conta**” na parte superior do Portal Petronect.

Bem-vindo: FIAT RLR | Sexta-feira, 18 de Outubro de 2019 | **Minha Conta** | Treinamentos | Fale Conosco | Termos | Minha Assinatura | Sair com segurança

A Petronect | Cadastro na Petrobras | Cotações Eletrônicas | Normas de Segurança da Informação da Petrobras | Fale Conosco

Sobre o Relacionamento com o Fornecedor | Avisos | Treinamentos | **Minha Conta** | Termos | Painel de Consulta Pública | Fale Conosco | Minha Assinatura

* CPF: 121.917.243-02 | Telefone: 338033340 | Formato de Data: DD.MM.AAAA | Símbolo Decimal: 1.234.567,89

* País: Brasil

Editar / Revisar | Excluir Usuário

Usuários da Minha Empresa

⚠ Prezado Fornecedor &USER&, Para revisar os acessos, clique no ícone "Lápis" na coluna "Editar" dos usuários destacados em laranja na tabela. Para delegar essa atividade para outro usuário, utilize o botão "Delegar Revisão".

Atenção: Todos os usuários precisam ser revisados.

Criar Usuário | Habilitar Procura por Usuário | Delegar Revisão | Acessar Identificação da Empresa

Nome do usuário	Nome completo	Telefone	E-mail	Válido até	Última data-logon	Admin.	Status	Excluir	Editar
FIATPTESTE	FIAT TESTE		NANAIAA@HOTMAIL.COM	31.12.9999	19.08.2019	<input checked="" type="checkbox"/>	Desbloqueado		
F_FIAT01_JAM	Jamal Rabelo		jamal@petronect.com.br	17.04.2017	11.01.2017	<input type="checkbox"/>	Bloqueado		
F_FIAT01_SC	Teste Fiat Sala			12.11.2015	12.03.2015	<input type="checkbox"/>	Excluído		
F_FIATP_01	Fornecedor F_FIATP_01 Fornecedor Teste 1	33803300	raphael.silva@petronect.com.br	31.12.9999	17.10.2019	<input type="checkbox"/>	Desbloqueado		

1. Clique no ícone do “Lápis”, na coluna “**Editar**”, para revisar um usuário;

Atenção: Todos os usuários destacados com a cor "laranja" devem ter seus dados revisados.

I. Revisão de Acessos – Usuário Administrador

Será exibida a tela “Dados de Usuário”.

Dados do usuário

* Usuário: FIATPTESTE

* 1º nome: FIAT

* Sobrenome: TESTE

* Tratamento: Senhor

Fuso horário: Brasil

* E-mail: NANAIAA@HOTMAIL.COM

Confirmar e-mail: []

Formato de data: DD.MM.AAAA

Represent decimal: 1.234.567,89

Funções Atribuídas ao Usuário

Funções	O que a Função Permite
<input checked="" type="checkbox"/> Administrador de Usuários	Habilitar funcionalidades e gerir dados cadastrais dos usuários e da empresa;
<input type="checkbox"/> []	[]
<input checked="" type="checkbox"/> []	[]
<input checked="" type="checkbox"/> Cotações Eletrônicas	Visualizar e enviar propostas da empresa;
<input type="checkbox"/> Cotações Eletrônicas	Visualizar e enviar propostas da empresa;
<input type="checkbox"/> Cotações Eletrônicas	Visualizar e enviar propostas da empresa;
<input type="checkbox"/> Cotações Eletrônicas	Visualizar e enviar propostas da empresa;
<input type="checkbox"/> Cotações Eletrônicas	Visualizar e enviar propostas da empresa;
Contratos e Pedidos	[]

Confirmar Revisão Cancelar

2. Na seção “Dados do Usuário”, verifique se há necessidade de alteração;

3. Na seção “Funções Atribuídas ao Usuário”, verifique a permissões de acesso e perfis de utilização;

4. Após a revisão, clique no botão “Confirmar Revisão”.

I. Revisão de Acessos – Usuário Administrador

Será gerada a mensagem de confirmação da Revisão.

Programação

I. Revisão de Acessos – Usuário Administrador

II. Delegar Revisão

III. Autorrevisão

II. Delegar Revisão

A delegação da revisão poderá ser feita somente pelo Usuário Administrador da Empresa.

Esta alternativa ficará disponível na tela de Dados de Usuário, enquanto a campanha de revisão de acesso estiver em andamento.

1. Clique no botão “Delegar Revisão”;

Nome do usuário	Nome completo	Telefone	E-mail	Válido até	Última data-logon	Admin.	Status	Excluir	Editar
F_FIATP_14	Fornecedor SRM7 Fiat Peças 14	33333333333333333333	ADMIN0061@PETRONECT.COM.BR/www.com	20.02.2020	05.08.2019	<input type="checkbox"/>	Desbloqueado		
F_FIAT_34	Fiat Fiat 34		desativado@desativado.com.br	31.12.9999	16.05.2019	<input checked="" type="checkbox"/>	Desbloqueado		
F_FIAT_BW	Fornecedor BW Fiat teste			12.11.2015	18.06.2008	<input type="checkbox"/>	Excluído		
F_FIAT_TH	F. fiat th F. fiat th		F. fiat th@petronect.com.br		25.04.2010	<input type="checkbox"/>	Desbloqueado		

II. Delegar Revisão

A Delegação poderá ser feita para mais de um usuário, porém o usuário “**Delegado**” não poderá delegar a revisão.

Delegação de revisão

A delegação de revisão de acessos pode ser feita para um ou mais usuários. O período de revisão será o mesmo estipulado na criação do evento.

Não será possível remover revisores substitutos uma vez que a ação tiver sido confirmada.

Login de Usuário:

Inserir

Login de Usuário	Excluir
------------------	---------

Cancelar

2. Clique no botão para pesquisar um usuário para delegação ou digite o login desejado no campo disponível. Depois clique em “**Inserir**”;

Delegação de revisão

A delegação de revisão de acessos pode ser feita para um ou mais usuários. O período de revisão será o mesmo estipulado na criação do evento.

Não será possível remover revisores substitutos uma vez que a ação tiver sido confirmada.

Login de Usuário:

Inserir

Login de Usuário	Excluir
TESTE26	

Salvar Cancelar

3. Após clicar no botão inserir, o usuário selecionado será exibido na tabela abaixo;

4. Clique em “**Salvar**”.

Programação

I. Revisão de Acessos – Usuário Administrador

II. Delegar Revisão

III. Autorrevisão

III. Autorrevisão

O próprio administrador poderá revisar seu próprio perfil.

Esta alternativa ficará disponível de forma permanente na tela de Meus Dados de Usuário.

- Navigation Bar:** Includes links for 'A Petronect', 'Cadastro na Petrobras', 'Cotações Eletrônicas', 'Contratos e Pedidos', and 'Normas de Segurança da Informação da Petrobras'. Below this is a secondary bar with 'Sobre o Relacionamento com o Fornecedor', 'Avisos', 'Treinamentos', 'Fale Conosco', 'Minha Conta' (active), 'Termos', 'Painel de Consulta Pública', 'Minha Assinatura', and 'Integrações'.
- User Profile Form:** Contains fields for 'Sobrenome' (TESTE26), 'E-mail' (forn_eng@forn_eng.com), 'CPF' (428.819.030-45), 'Telefone' (81989223145), 'País' (Brasil), and 'Vínculo' (Sou Funcionário desta empresa). There are also fields for 'Senha' (with an 'Alterar Senha' button), 'Idioma de login', 'Fuso horário' (Brasil - Pernambuco), 'Formato de Data' (DD.MM.AAAA), and 'Símbolo Decimal' (1.234.567,89).
- Buttons:** 'Editar / Revisar' and 'Excluir Usuário' are located below the profile form.
- Message Section:** A yellow warning icon is followed by the text: 'Prezado Fornecedor FORN Engbombas, Para revisar os acessos, clique no ícone "Lápis" na coluna "Editar" dos usuários. Atenção: Todos os usuários precisam ser revisados.' Below this is a blue bar with buttons: 'Criar Usuário', 'Habilitar Procura por Usuário', 'Autorrevisão' (highlighted with a blue box), and 'Acessar Identificação da Empresa'.
- User List Table:** A table with columns: 'Nome do usuário', 'Nome completo', 'Telefone', 'E-mail', 'Válido até', 'Última data-logon', 'Admin.', 'Status', and 'Excluir / Editar'. The first row shows: 'NOVO_TESTE', 'Novo Teste', empty, 'sophianicolinobodesouza@gmail.com', '31.12.9999', '06.07.2023', checked, 'Desbloqueado', and icons for 'Excluir' and 'Editar'.

A callout box with a blue border and white background contains the text: '1. Clique no botão "Autorrevisão";'. An arrow points from this box to the 'Autorrevisão' button in the interface.

III. Autorrevisão

Dados do usuário

Conforme item 7 do Termo de Adesão, todas as informações de registro são de responsabilidade do usuário.
Por isso, recomendamos que tenha atenção no preenchimento dos dados.

Dados do Usuário

<p>* Usuário: <input type="text" value="TESTE26"/></p> <p>* 1º nome: <input type="text" value="Teste"/></p> <p>* Sobrenome: <input type="text" value="REV ACES"/></p> <p>* Tratamento: <input type="text" value="Senhor(a)"/></p>	<p>CPF: <input type="text" value="407.786.830-01"/></p> <p>Telefone: <input type="text" value="21 99999999"/></p> <p>* País: <input type="text" value="Brasil"/></p> <p>* Idioma de logon: <input type="text" value="Português"/></p> <p>Fuso horário: <input type="text" value="Brasil"/></p>	<p>* E-mail: <input type="text" value="teste25@petronect.com.br"/></p> <p>Formato de data: <input type="text" value="DD.MM.AAAA"/></p> <p>Represent decimal: <input type="text" value="1.234.567,89"/></p>
---	--	--

Funções Atribuídas ao Usuário

Funcões	O que a Função Permite
<p>▼ Cadastro na Petrobras</p>	
<input checked="" type="checkbox"/>	Cadastro na Petrobras - Atualizar o cadastro da empresa para a Petrobras Brasil;
<p>▼ Cotações Eletrônicas</p>	
<input checked="" type="checkbox"/>	Cotações Eletrônicas - Visualizar e enviar propostas da empresa;
<p>▼ Contratos e Pedidos</p>	
<input checked="" type="checkbox"/>	Pedidos - Visualizar pedidos recebidos pela empresa e solicitar esclarecimentos sobre os pedidos recebidos;
<input checked="" type="checkbox"/>	Folha de Serviços - Criar folhas de serviços - para empresas que negociam com Petrobras Angola, Argentina, Bolívia, Chile, Paraguai e EUA;
<p>▼ Entregas</p>	
<input checked="" type="checkbox"/>	Fornecedor / Transportador - Agendar entregas de materiais para a Petrobras Brasil;
<input checked="" type="checkbox"/>	Supervisor - Agendar entregas de materiais para a Petrobras Brasil, além de receber notificações dos agendamentos de todos os fornecedores da sua empresa;

2. Edite as informações;

3. Clique em “**Confirmar Revisão**” após a edição.

III. Autorrevisão

Será gerada a mensagem de confirmação da Revisão.

A green notification box at the top of the main content area contains the text "Operação realizada com sucesso" with a checkmark icon. A blue arrow points to this message. Below the notification, there is a paragraph of text: "Recomendamos manter seus dados sempre atualizados no Portal Petronect. Para atualizar os dados pessoais e/ou de acesso, clique em 'Editar' no quadro correspondente e, após realizar as modificações, em 'Salvar'. Caso precise alterar um campo inativo, procure o administrador dos usuários da sua empresa e solicite a alteração necessária." followed by "Caso você seja o administrador dos usuários da sua empresa, clique no ícone 'Editar' para gerenciar seus usuários no quadro 'Usuários da Minha Empresa'."

The "Dados do Usuário" section is divided into two columns:

- Meus Dados Pessoais:**
 - * Nome: Teste
 - * Sobrenome: REV ACES
 - * Tratamento: Senhor(a)
 - * E-mail: teste25@petronect.com.br
 - * CPF: 407.786.830-01
 - Telefone: 21 99999999
 - * País: Brasil
- Meus Dados de Acesso:**
 - Usuário: TESTE26 Fornecedor Admin
 - Senha: Alterar Senha
 - Funções Atribuídas: Editar
 - * Idioma de logon: Português
 - Fuso horário: Brasil
 - Formato de Data: DD.MM.AAAA
 - Símbolo Decimal: 1.234.567,89

At the bottom of each column are "Editar" and "Salvar" buttons. The "Meus Dados de Acesso" column also includes an "Excluir Usuário" button.

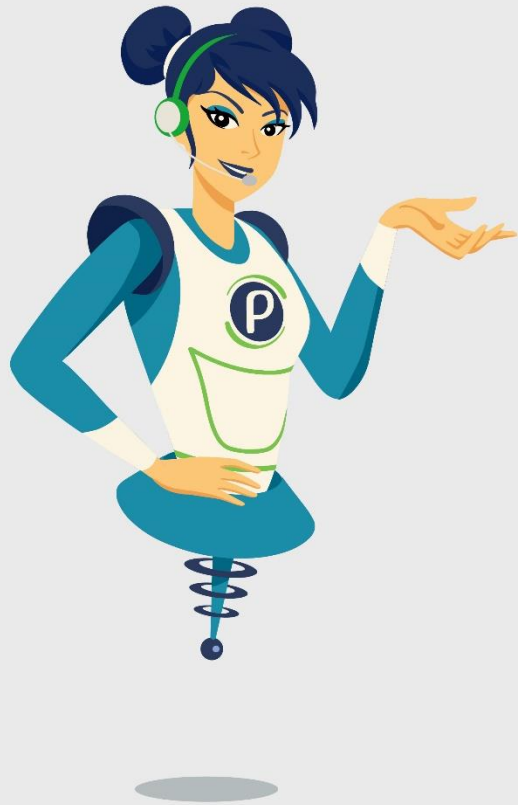

QUANDO CRIAMOS UMA BOA MARCA
ABRIMOS UM PORTAL PARA O FUTURO

